

Curva de performance da bomba AFP 1049 60 HZ

Número da curva

Curva de referência
AFP 1049

EE - FINAL			Bocal de descarga DN100	Frequência 60 Hz
Densidade 1 kg/dm ³	Viscosidade 1,57 mm ² /s	Normas de referência ISO 9906 - Annex A1/A2	Velocidade nominal 1680 rpm	Data 30.06.2008
Vazão 12,4 l/s	Altura 20,5 m	Potência nominal 5,17 kW	Rend. hidráulico 48,4 %	NPSH

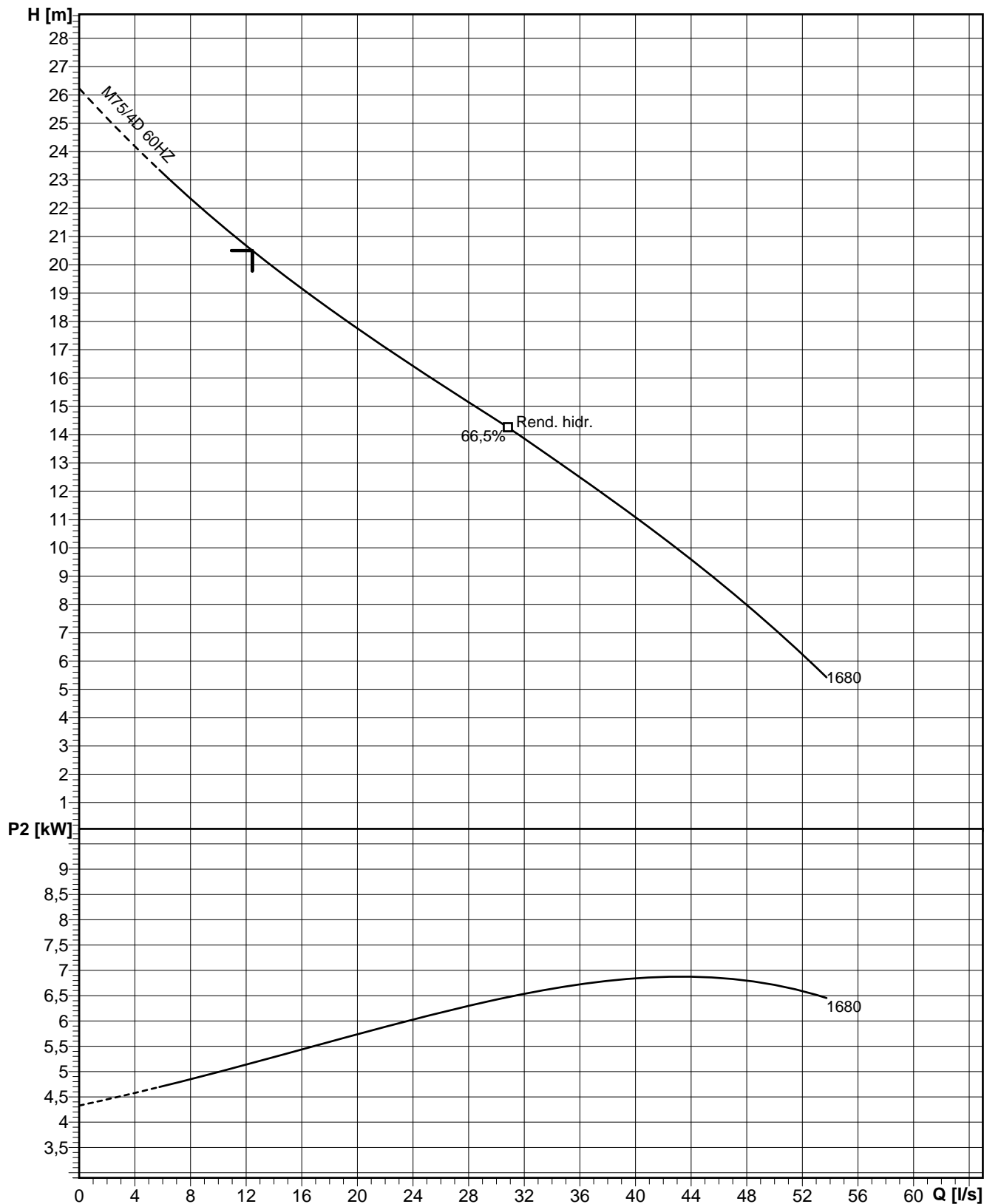

Diam. do propulsor 228 mm	N de aletas 1	Propulsor ContraBlock impeller, 1 vane	Dim. de sólidos 80 mm	Revisão 11.10.2007
------------------------------	------------------	---	--------------------------	-----------------------



AFP 1049

K45-0073

DIMENSIONAL SHEET / INSTALLATION
DIMENSIONAL / INSTALAÇÃO

Replace:

-

Substitui:

03/05/05

Rev.:

2

WET-WELL INSTALLATION
INSTALAÇÃO COM PEDESTAL

60Hz

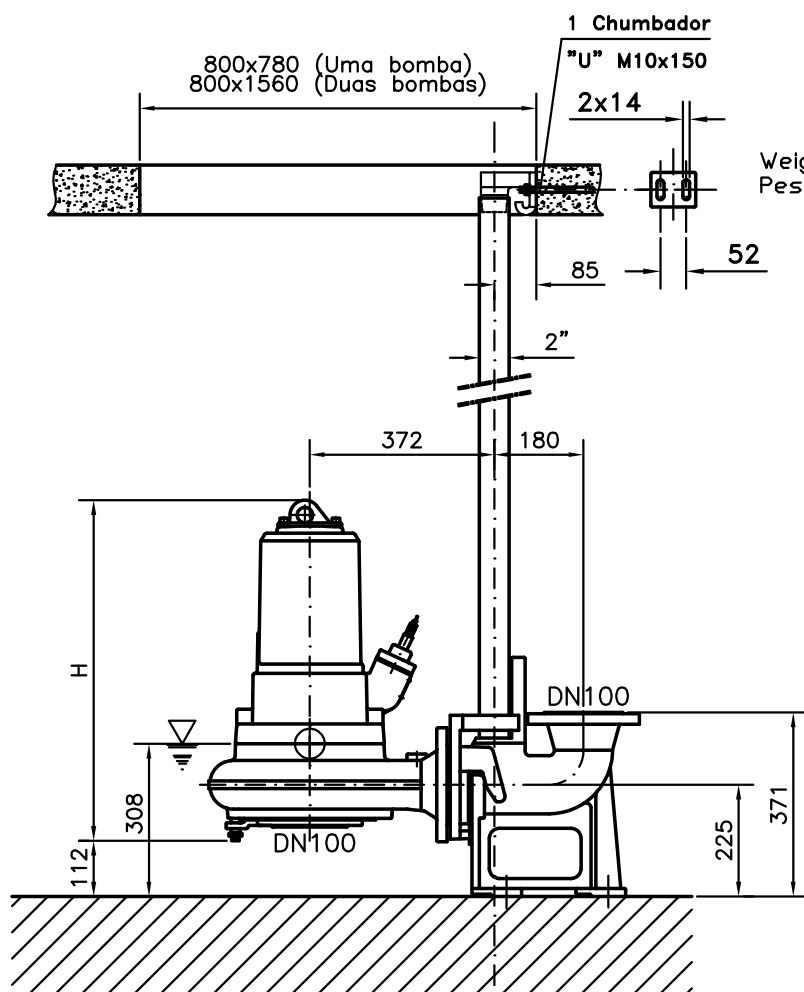

Type Tipo	Weight Peso (kg)	H (mm)
M 105/4	129	730
M 90/4	119	635
M 75/4	111	635

Weight: Includes pump and slider bracket.
Peso: Incluindo bomba e suporte do pedestal.

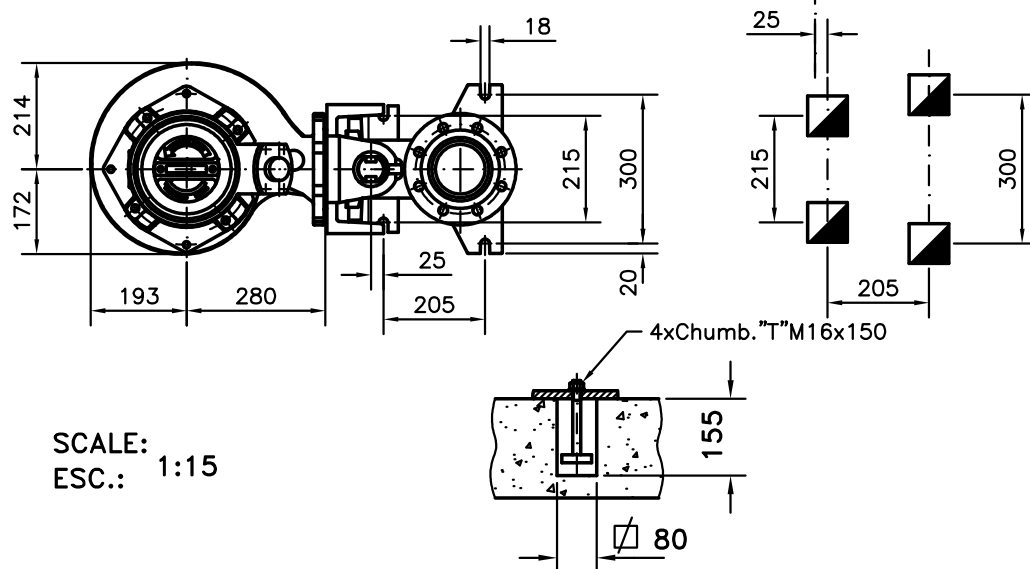
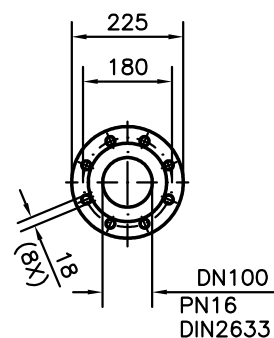

SCALE:
ESC.: 1:15